Slovenský zväz športového rybolovu,
Slovenský rybársky zväz a
MsO SRZ Humenné

Propozície

LRU – Prívlač

2. liga

3. dvojkolo

28.9. - 29.9. 2019

Humenné – Laborec č.3

Podľa plánu športovej činnosti na rok 2019 SZŠR a SRZ – Rada Žilina v spolupráci s MsO SRZ Humenné usporiada 3. dvojkolo 2.ligy LRU – Prívlač.
Športový rybársky pretek je usporiadaný podľa § 20 zákona 216/2018 Z.z. a § 15 Vykonávacej vyhlášky 381/2018.

Účastníci pretekov

MsO SRZ	súčet umiest	Body spolu	Ryby spolu
B.Bystrica A	**107**	246,1	185
B.Bystrica B	**104**	246,5	218
Hlohovec	**77**	315	208
Humenné A	**100**	282,9	201
Humenné B	**117**	228,1	197
L.Mikuláš B	**208**	0	0
Púchov	**100**	290,8	232
Ružomberok	**116,5**	245,1	188
Trnava	**67**	416,3	326
Vranov n/T.	**95,5**	393,7	338
Želiezovce	**79**	344	293
Žilina	**95**	290,7	239

Termín konania: 28. 9. – 29. 9. 2019

Miesto konania: rieka Laborec 4-1140-1-1

Organizačný štáb:

Riaditeľ pretekov : Adrián Skysľak
Garant rady SRZ : Richard Hatala
Hlavný rozhodca : Pavol Kubiš
Sektorový rozhodca : Róbert Kandra
Technický vedúci : Bača Peter
Bodovacia komisia : Peter Brcko, Martin Otavka, Juraj Brek
Zdravotnícke zabezpečenie : zabezpečenie 112

Preteká sa v disciplíne LRU – prívlač podľa Predpisov pre športovú činnosť SRZ z r. 2012 a Modifikácií LRU - prívlač pre rok 2019.

Bodovanie: ako na kaprových vodách

Pri ulovení hodnotených rýb:

0-11,9 cm	0,1 bod
12-14,9 cm	1,0 bod
15-19,9 cm	1,5 bod
20-24,9 cm	2,0 bod
25-29,9 cm	2,5 bod
30-34,9 cm	3,0 +1 bod
35-39,9 cm	3,5 +1 bod
40-44,9 cm	4,0 +1 bod

analogicky ďalej.

Pri rybách nad 30cm (vrátane) je za rybu pridelený jeden bonusový bod (napr. v kategórii 60-64,9cm dostane pretekár za ulovenú rybu 6 + 1 bod t. j. 7 bodov).

Belica, ploska,čerebľa :

- nad 20 cm dĺžky (vrátane) 1 bod

Poznámka: Ryba, ktorá má byť bodovaná viac ako za 0,1 bodu, musí byť vždy meraná v korýtku.

<u>Pretekárska trať</u>: (viď obrazová príloha**):**

Sektory A, C sa nachádzajú na rieke Laborec č.3, č.revíru 4-1140-1-1, niekoľko sto metrov pod ihriskom v obci Brekov, po triedičku štrku nad obcou Brekov. Mierne až rýchlo tečúca voda, s výskytom pomalších úsekov, s hĺbkou 0,5 – 2,0 m, dno prevažne štrkové.... Sektory sú vedľa seba .Chytá sa poobede, obidva dni.

Sektory B sa nachádzajú na rieke Laborec č.3, č.revíru 4-1140-1-1, nad obcou Jasenov, po cestný most cez rieku Laborec v meste Humenné. Mierne až rýchlo tečúca voda s hĺbkou 0,5 - 2,0 m. Dno štrkové, až kamenisté. Chytá sa dopoludnia, obidva dni.

Sektor D sa nachádza na rieke Laborec č.3, č.revíru 4-1140-1-1, v obci Lackovce. Trať začína nad cestným mostom a končí nad obcou Lackovce. Mierne až rýchlo tečúca voda s hĺbkou 0,5 - 2,0 m. Dno štrkové, až kamenisté. ***V strede sektora je vytvorený brod v kamenistej časti trate.*** Chytá sa dopoludnia, obidva dni.

<u>Prístup na trať</u>: (viď obrazová príloha**):**

Sektor A: sa nachádza na Laborci v obci Brekov, prístup k sektoru autom, približne v strede obce odbočka - smer futbalové ihrisko. Približne 200 za železničným priecestím je koniec sektora A. Parkovanie je možné na konci sektora a začiatku sektora. Chytá sa dopoludnia obidva dni.

Sektor C: sa nachádza na Laborci v obci Brekov, prístup k sektoru autom, približne v strede obce odbočka - smer futbalové ihrisko. Približne 200 za železničným priecestím je začiatok sektora C. Parkovanie je možné na začiatku sektora a obmedzený počet áut v strede sektora. Chytá sa dopoludnia obidva dni.

Sektor B: sa nachádza v meste Humenné. Po prejdení cestného mosta ponad rieku Laborec odbočíte vpravo na Jasenovskú cestu. Približne po 200m odbočíte v pravo cez chodník a dostanete sa k ochrannému násypu, kde sa nachádza koniec sektora C. Je to asi 40m miesto, kde je možné odstaviť autá. Chytá sa poobede obidva dni.

Sektor D: sa nachádza na Laborci v obci Lackovce. Prístup k sektoru autom, hneď za cestným mostom na vstupe do obce v smere od Humenného. Za mostom je začiatok sektora. Autom je možné sa dostať približne do stredu sektora. Ďalej je nutné pokračovať peši. ***V strede sektora je vytvorený brod v kamenistej časti trate.*** Chytá sa poobede obidva dni.

<u>Výskyt rýb:</u> Všetky druhy u nás žijúcich rýb.

<u>Náhradná trať</u>: nie je určená

<u>Brodenie:</u> povolené

<u>Zraz účastníkov:</u> Humenné piatok o 18,00 hod
Pub River na brehu rieky Laborec medzi mostami
na výpadovke smerom na Sninu – viď obrazová príloha
https://sk-sk.facebook.com/riverpubhumenne/
https://www.donappetit.sk/restaurant/river-pub

<u>Časový harmonogram</u>:

Piatok:

18:00 – 18:15 hod. – **Pub River**, prezentácia a kontrola preukazov. Ak sa družstvo nemôže zúčastniť prezentácie z objektívnych príčin, je povinné toto nahlásiť hlavnému rozhodcovi popr. garantovi (najneskôr do začiatku prezentácie) a ten vykoná žrebovanie za neho. Ak sa zástupca družstva neohlási v tomto termíne, nemôže družstvo nastúpiť na preteky.

18:15 – 20:00 hod. - **žrebovanie 1. preteku**, odovzdanie bodovacích preukazov.

Sobota:

06:30 – 06:40 hod. nástup súťažiacich, otvorenie súťaže – **Pub River**
06:40 – 07:15 hod. kontrola účasti družstiev, súťažiacich
07:15 – 07:45 hod. presun pretekárov na pretekárske úseky
07:45 – 08:00 hod. príprava pretekárov a kontrola totožnosti rozhodcami
08:00 – 09:30 hod. 1. pretek – 1. časť 1.kola (sektory A, C)
09:30 – 10:00 hod. prestávka a posun pretekárov na 2. časť 1. kola
10:00 – 11:30 hod. 1. pretek – 2. časť 1. kola (sektory A, C)
11:30 – 13:30 hod. výmena pretekárov a rozhodcov, spoločný obed
13:30 – 14:00 hod. príprava pretekárov na 1. časť 2. kola
14:00 – 15:30 hod. 1. pretek – 1. časť 2. kola (sektory B, D)
15:30 – 16:00 hod. prestávka a posun pretekárov na 2. časť 2. kola
16:00 – 17:30 hod. 1. pretek – 2. časť 2. kola (sektory B, D)
19:00 – 20:00 hod. Oznámenie priebežných výsledkov, losovanie – **Pub River**.

Nedeľa:

06:30 – 07:00 hod. presun pretekárov na pretekárske úseky – zraz **Pub River**
07:00 – 07:30 hod. príprava pretekárov a rozhodcov,
07:30 – 09:00 hod. 2. pretek 1. časť, 1.kola (sektory A, C)
09:00 – 09:30 hod. prestávka a presun pretekárov na 2. časť 1.kola
09:30 – 11:00 hod. 2. pretek 2. časť 1. kola, (sektory A, C)
11:00 – 11:30 hod. presun pretekárov na pretekárske úseky
11:30 – 12:00 hod. príprava pretekárov a rozhodcov
12:00 – 13:30 hod. 2. pretek 1. časť, 2.kola, (sektory B, D)
13:30 – 14:00 hod. prestávka a presun pretekárov na 2. časť 2.kola
14:00 – 15:30 hod. 2. pretek 2 časť 2. kola, (sektory B, D)
15:30 – 17:00 hod. obed
17:30 hod. oznámenie výsledkov súťaže 2. ligy za rok 2019 – Pub River

<u>Informácie o preteku</u>: Peter Bača - 0908 638 141

Ubytovanie a strava :

Ubytovanie:

Je možné zabezpečiť individuálnou formou napr. v Hoteli Karpatia - http://www.hotel-karpatia.sk.

Strava je predbežne zabezpečená pre všetkých :

Sobota – **Pub River**

Nedeľa - po preteku – pred vyhodnotením - **Pub River**

Cena stravy je cca 6,- €/osobu

Záverečné ustanovenia:

- Všetci pretekári musia mať platné preukazy člena SRZ s fotkou a registračné preukazy
- Preteká sa za každého počasia. V prípade búrky, bude pretek prerušený a bude sa postupovať podľa súťažných pravidiel.
- Každý pretekár preteká na vlastnú zodpovednosť.
- Tréning na pretekárskej trati **nie je možný** 14 dni pred pretekom – viď predpisy pre športovú činnosť.
- Prineste si zo sebou meracie korýtka.
- Brodenie je povolené.
- V prípade kalamitnej vody si organizátor vyhradzuje právo zrušiť pretek o čom budú vedúci družstiev a rozhodcovia telefonicky informovaní. Sekretariát odboru športovej činnosti bude dodatočne informovaný písomne.

Organizačný štáb Vám želá veľa úspechov pri pretekoch!

Obrazová príloha:

1. Celkovo trate a miesto zrazu

2. Miesto zrazu – pub **River**

3. Sektory A, C

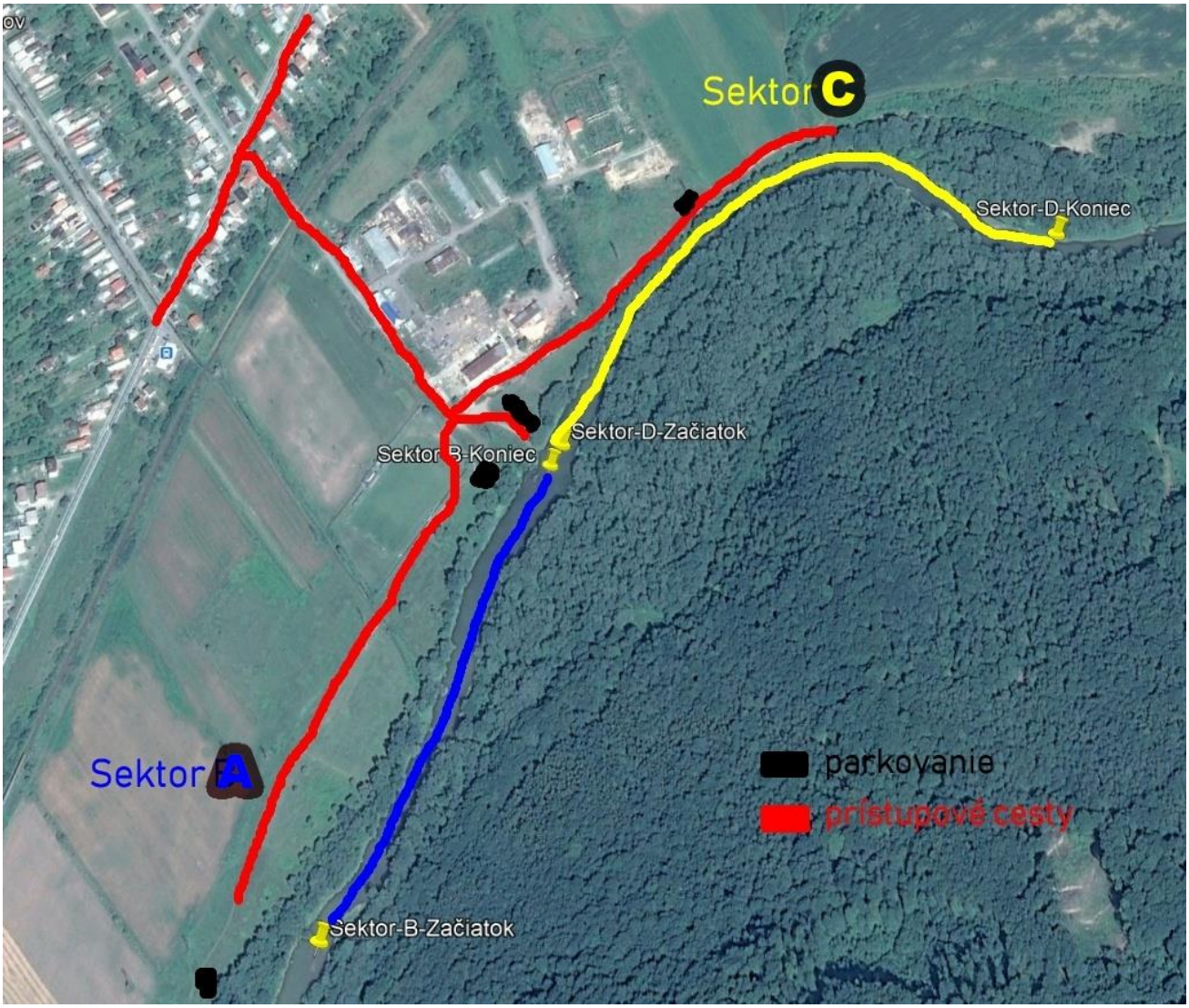
Sektor C
Sektor-D-Koniec
Sektor-D-Začiatok
Sektor B-Koniec
Sektor A
parkovanie
prístupové cesty
Sektor-B-Začiatok

4. Sektor B

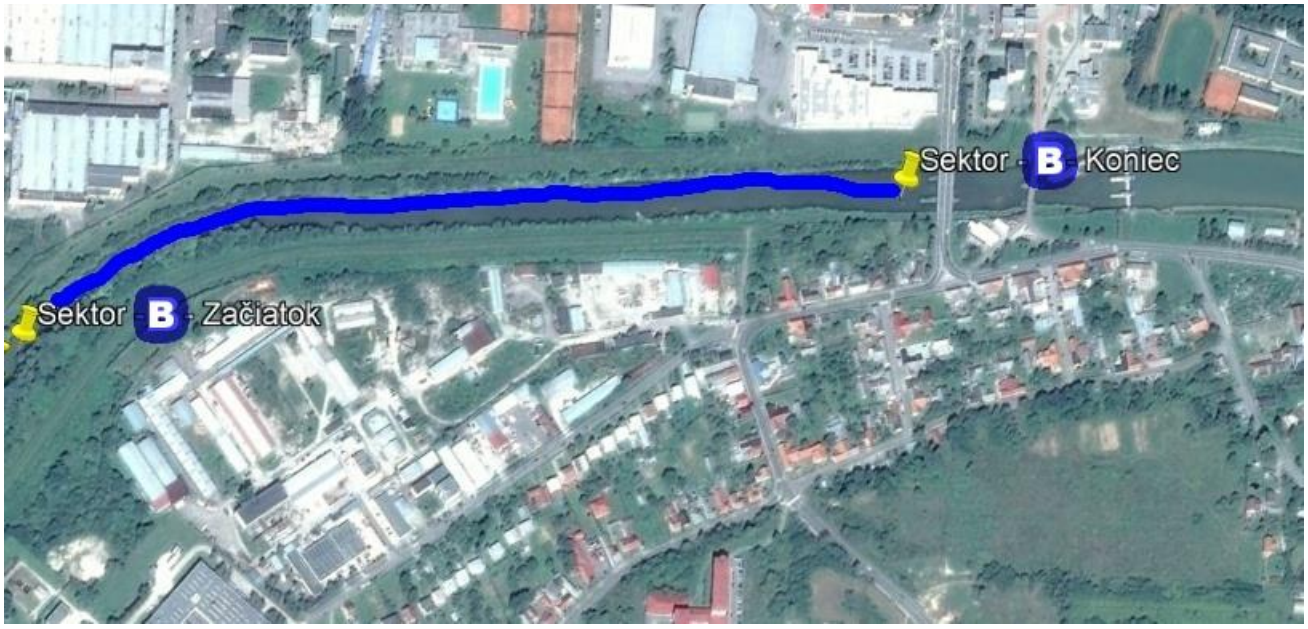
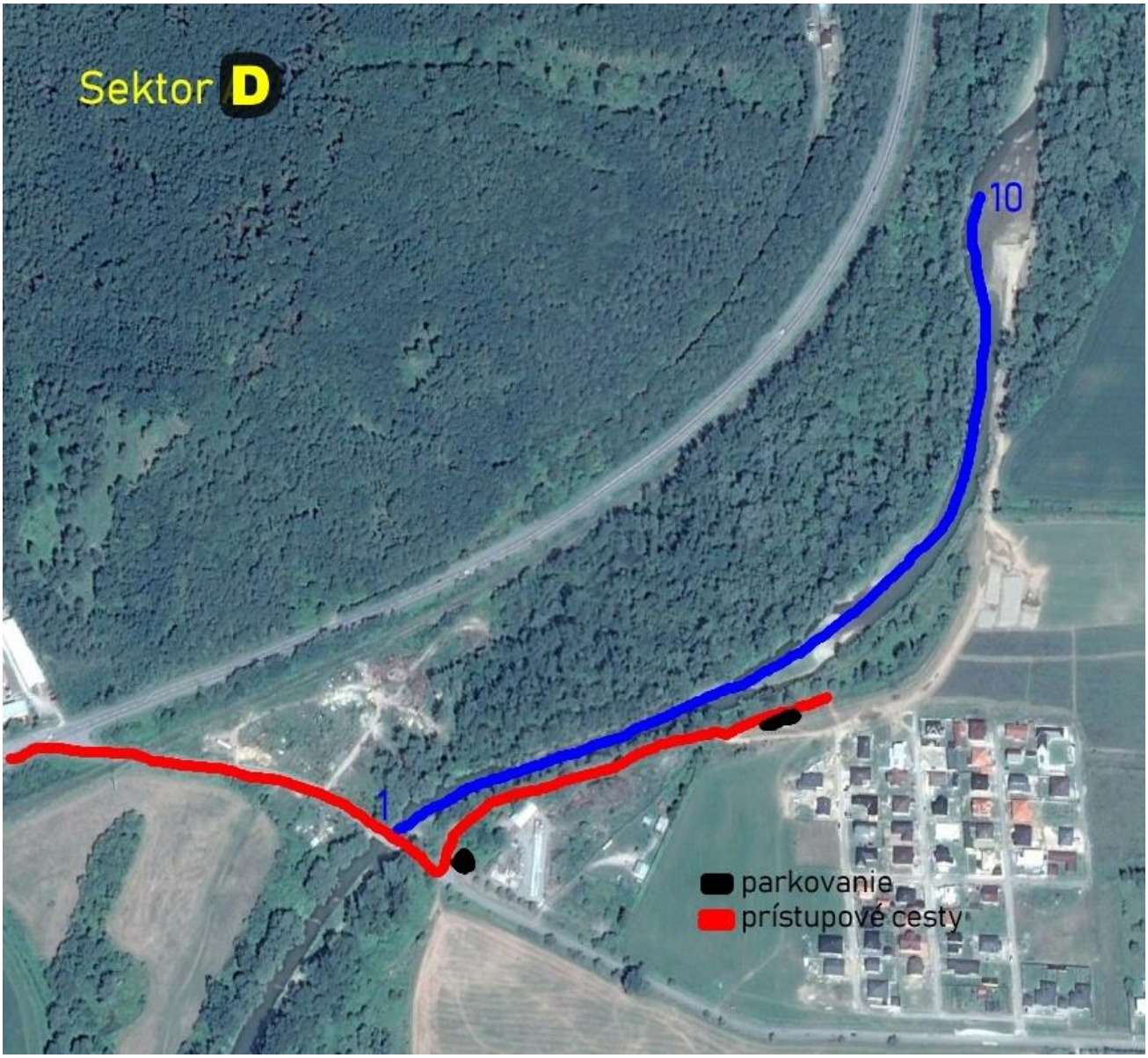
5. Sektor D - Lackovce